

8.3 Area Nord-Est

Di seguito si riporta la lista degli interventi previsti nell'Area "Nord – Est" per i quali sono state sviluppate le schede intervento:

- Stazione 380 Kv Gloreza;
- Rete 132 kV area Nord Venezia;
- Rete 132 kV Latisana-Caorle.

Nome intervento
<i>Livello di avanzamento</i>
<i>Esigenza individuata nel</i>
<i>Tipologia</i>
<i>Regioni coinvolte</i>
<i>Motivazioni elettriche</i>

STAZIONE 220 KV GLORENZA
 STRATEGICO
 PDS2012
 STAZIONE
 TRENINO ALTO ADIGE
 QUALITÀ, CONTINUITÀ E SICUREZZA DEL SERVIZIO

Finalità

Al fine di poter garantire una maggiore sicurezza della porzione di rete dell'Alto Adige è prevista l'installazione di un nuovo ATR 220/132 kV presso la Stazione 220 kV di Glorenza, nonché la rimozione

delle attuali limitazioni di rete presenti nella rete 132 kV afferenti alla sezione 132 kV della Stazione di Glorenza nell'area.

Localizzazione dell'area di studio



Figura - Area di studio



Figura - Rilievo altimetrico e rete idrografica principale dell'area di studio

Tabella - Regioni interessate dall'area di studio

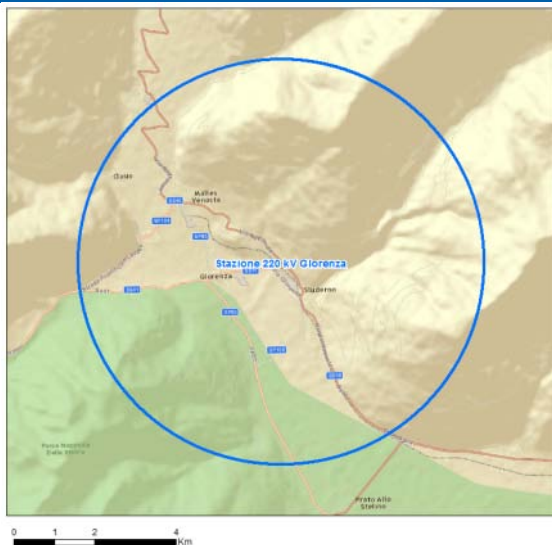
Regione	Superficie Regione (Kmq)	Superficie Area di studio (Kmq)
Trentino Alto Adige	13.601	78,5

Tabella - Principali fiumi

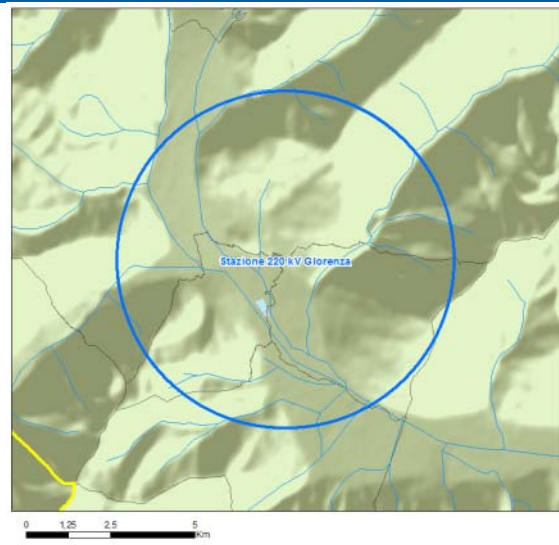
Nome	Lunghezza (Km)
Corsi minori	21,1
Rio Puni	11,3
Fiume Adige	10,7
Rio Saldura	7,5
Rio Ram	2,6
Rio Solda	0,5
Rio Melz	0,4

Tabella - Profilo altitudinale dell'area di studio

Parametri	Area di studio
Altitudine minima	883
Altitudine massima	2563
Altitudine media	1401,6

L'area di studio occupa la regione Trentino e la provincia di Bolzano in particolare un tratto delle Alpi orientali e della Val Venosta. Il territorio interessato è decisamente montano con quote che raggiungono i 2500 m circa. Sono presenti i corsi d'acqua appartenenti al reticolo secondario e parte del tratto montano dell'Adige .

Analisi ambientale e territoriale dell'area di studio

Biodiversità

Parchi ed aree protette

Tipo	Codice	Nome	Superficie Totale (ha)	Superficie interessata (ha)
Parco Nazionale	EUAP0017	Parco nazionale dello Stelvio	133.325	1826
Riserva Naturale Regionale	EUAP0511	Biotopo Ontaneto di Sluderno	105	105

Rete Natura 2000

Tabella - SIC e ZPS interessati dall'area di studio

Tipo	Codice	Nome	Superficie Totale (ha)	Superficie interessata (ha)
SIC	IT3110040	Alpe di Cavallaccio nel Parco Nazionale dello Stelvio	3.517	371
	IT3110002	Biotopo Ontaneto di Sluderno	125	125
	IT3110001	Biotopo Vegetazione Steppica Tartscher Leiten	38	38

Aree Ramsar

Non sono presenti aree Ramsar all'interno dell'area di studio

Important Bird Areas (IBA)

Tabella - Aree IBA interessate dall'area di studio

Codice	Nome	Superficie Totale (ha)	Superficie interessata (ha)
IBA041	Parco Nazionale dello Stelvio	153.175	1.820



Figura - Localizzazione delle aree protette



Figura - Localizzazione delle aree Natura 2000

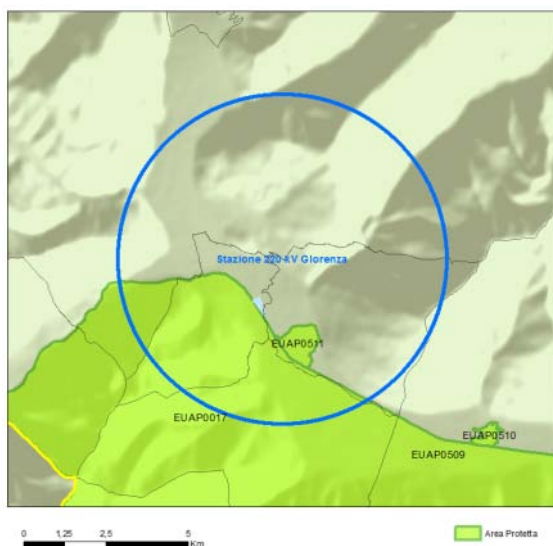

Figura - Localizzazione delle Important Bird Areas (IBA)

Demografia

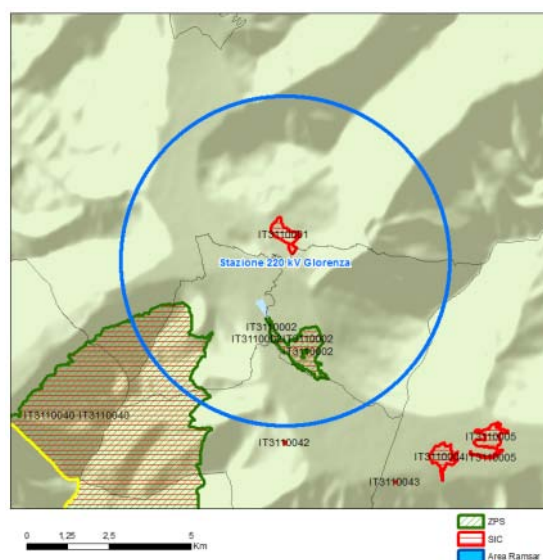
Nella figura e nelle tabelle che seguono sono raffigurati e riportati i valori ISTAT aggiornati al 2010, relativi alla popolazione e densità calcolata su base comunale. I dati ricavati si riferiscono all'intero

territorio comunale interessato dall'area di studio anche se non totalmente incluso.

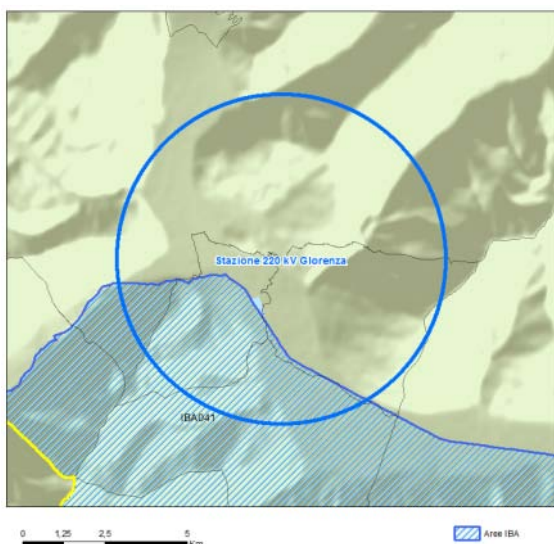

Figura - Ampiezza demografica dei comuni

Tabella - Province interessate dall'area di studio

Provincia	Superficie interessata (Kmq)	Superficie Totale (Kmq)
Bolzano	78,5	7398,9

Tabella - Comuni interessati dall'area di studio

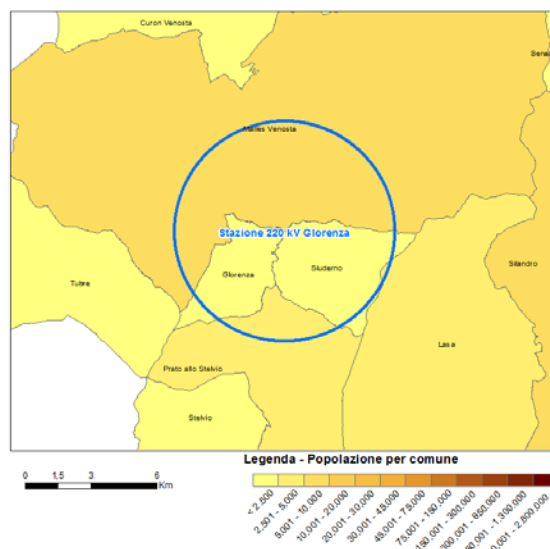
Comune	Superficie interessata (Kmq)	Superficie Totale (Kmq)	Abitanti (2010)
Malles Venosta	40,9	247,1	5.093
Sluderno	19,0	20,8	1.823
Glorenza	11,9	13,0	880
Prato allo Stelvio	6,6	51,4	3.381
Lasa	0,2	110,1	3.937
Densità media comuni dell'area di studio (ab./km²)			
34,2			

Uso del suolo

Nella figura che segue si riporta la rappresentazione dell'uso del suolo dell'area analizzata. A seguire le tabelle di dettaglio per la copertura Corine Landcover al terzo livello aggiornata al 2006 e i km di infrastrutture viarie. L'area di studio comprende prevalentemente boschi di conifere e prati stabili, seguono sistemi colturali e particellari permanenti e pascoli d'alta quota. Il tessuto urbano discontinuo si sviluppa soprattutto lungo il fondovalle.



Figura - Carta di uso del suolo dell'area di studio

Tabella - Uso del suolo e Infrastrutture presenti nell'area di studio

Uso del suolo prevalente		Superficie interessata (ha)	%
Boschi di conifere		3.542	45,1
Prati stabili		1.459	18,6
Sistemi colturali e particellari permanenti		746	9,5
Aree a pascolo naturale e praterie d'alta quota		534	6,8
Seminativi in aree non irrigue		413	5,3
Aree a vegetazione boschiva e arbustiva in evoluzione		367	4,7
Aree prev. occup. da colture agrarie, con spazi nat.		305	3,9
Tessuto urbano discontinuo		227	2,9
Boschi di latifoglie		177	2,3
Brughiere e cespuglieti		33	0,4
Aree industriali o commerciali		31	0,4
Boschi misti		10	0,1
Paludi interne		8	0,1
Infrastrutture		Km	
Viarie	Autostrade	-	
	Strade Statali	92	
	Strade Provinciali	324	
Ferroviarie		40	

Paesaggio e beni culturali, architettonici, monumentali e archeologici

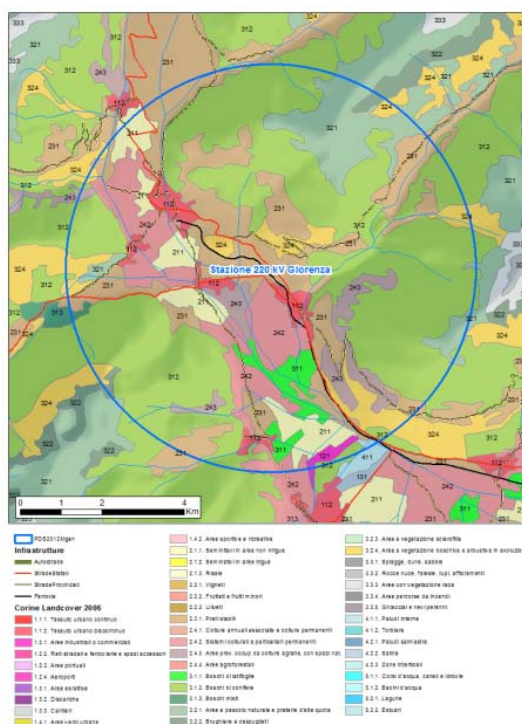
Siti UNESCO

Non sono presenti siti UNESCO nell'area di studio.

Nome intervento	RETE132 KV AREA NORD VENEZIA
<i>Livello di avanzamento</i>	STRATEGICO
<i>Esigenza individuata nel</i>	PDS2012
<i>Tipologia</i>	ELETTRODOTTO
<i>Regioni coinvolte</i>	VENETO
<i>Motivazioni elettriche</i>	QUALITÀ, CONTINUITÀ E SICUREZZA DEL SERVIZIO

RETE132 KV AREA NORD VENEZIA
 STRATEGICO
 PDS2012
 ELETTRODOTTO
 VENETO
 QUALITÀ, CONTINUITÀ E SICUREZZA DEL SERVIZIO

Finalità

La porzione di rete AT che dalle stazioni di trasformazione di Cordignano e Venezia N. alimenta l'area est di Treviso, presenta rischi di sicurezza di esercizio locale nei periodi di elevato prelievo di potenza. Sono stati pianificati gli interventi di

adeguamento delle portate degli elettrodotti 132 kV Cordignano-Vacil e Venezia N.-Treviso Est con l'obiettivo di migliorare, già nel breve periodo, gli standard di sicurezza e qualità del servizio.

Localizzazione dell'area di studio



Figura - Area di studio

Le tabelle di seguito riportano rispettivamente regioni, province e comuni elencati in ordine decrescente rispetto alla superficie interessata dall'area di studio (dati Istat 2011)

Tabella - Regioni interessate dall'area di studio

Regione	Superficie Regione (Kmq)	Superficie Area di studio (Kmq)
Veneto	18.424	1.197,7

L'area di studio si estende nel tratto di pianura veneta che si affaccia sulla laguna di Venezia. L'area interessa la regione Veneto e le province di Treviso Venezia e Pordenone. Le aree interessate presentano morfologia pianeggiante e collinare con altezza massima si circa 250 m. Sono presenti numerosi corsi d'acqua appartenenti al reticolo principale che sfociano in laguna tra i quali il Sile il Piave e il Dese.



Figura - Rilievo altimetrico e rete idrografica principale dell'area di studio

Tabella - Profilo altitudinale dell'area di studio

Parametri	Area di studio
Altitudine minima	-8
Altitudine massima	243
Altitudine media	24,5

Tabella - Principali fiumi

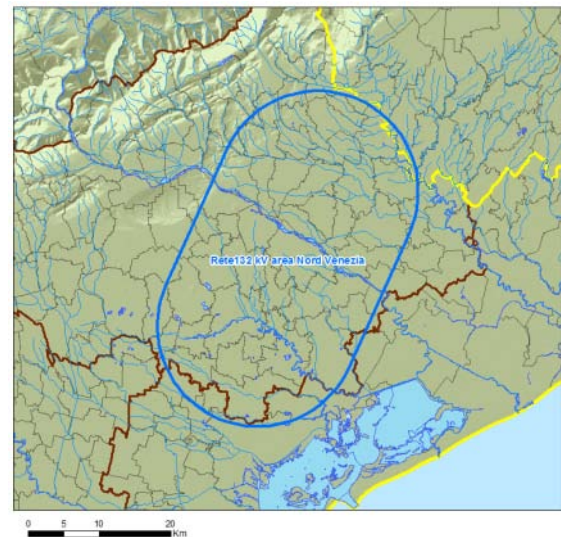
Nome	Lunghezza (Km)
Corsi minori	57,9
Fiume Sile	43,6
Fiume Piave	41,4
Fiume Monticano	34,4

Nome	Lunghezza (Km)
Rio Piavesella	28,3
Fiume Zero	28,1
Fiume Meolo	19,7
Fiume Musestre	18
Torrente Giavera	17,5
Fiume Dese	17,3
Fiume Vallio	15,7
Fiume Livenza	15,6
Rio Albina	14,5
Fosso Bidoggia	12,7
Rio Rul	12,6
Torrente Cervada	11
Fosso Negrisia	11
Rio il Ghebo	10
Fiume Aralt	9,3
Fiume Melma	9,3
Torrente Codolo	8,2
Fiume Rasego	8,2
Canale Resteggia	7,1
Rio Vern	6,9
Rio Cigana	6,9
Fosso Dolzale	6,8
Fosso Borniola	6,8
Fosso Nerbone	6,7
Fossa Zigana	6,4
Torrente Crevada	6,4
Rio Corvadella	6,3
Torrente Ruio	5,9
Fiumicello Limbraga	5,6
Rio Rugio	5,2
Fossa Negadi	4,9
Fiumicello Storga	4,1
Torrente Valbona	3,7
Fiume Botteniga	3,3
Fosso Taglio	2,6
Torrente Cervano	2,3
Fossa Beuda	1,3

Analisi ambientale e territoriale dell'area di studio

Biodiversità

Parchi ed aree protette

Tabella - Parchi e Aree protette interessate dall'area di studio

Tipo	Codice	Nome	Superficie Totale (ha)	Superficie interessata (ha)
Parco Regionale Naturale	EUAP0240	Parco naturale regionale del Fiume Sile	3.458	2.249

Rete Natura 2000

Tabella - SIC e ZPS interessati dall'area di studio

Tipo	Codice	Nome	Superficie Totale (ha)	Superficie interessata (ha)
SIC	IT3240030	Grave del Piave - Fiume Soligo - Fosso di Negrisia	4752	2911
	IT3240029	Ambito fluviale del Livenza e corso inferiore del Monticano	1955	1344
	IT3240031	Fiume Sile da Treviso Est a San Michele Vecchio	753	720
	IT3240028	Fiume Sile dalle sorgenti a Treviso Ovest	1490	528
	IT3240004	Montello	5069	192
	IT3250016	Cave di Gaggio	115	115
	IT3240033	Fiumi Meolo e Vallio	85	85
	IT3240012	Fontane Bianche di Lancenigo	64	64
	IT3240006	Bosco di Basalghelle	14	14
	IT3240005	Perdonanze e corso del Monticano	364	7
	IT3240017	Bosco di Cavalier	9,4	2
	IT3240016	Bosco di Gaiarine	2,1	2
ZPS	IT3240023	Grave del Piave	2911	2902
	IT3240013	Ambito Fluviale del Livenza	1344	637
	IT3240019	Fiume Sile: Sile Morto e ansa a S. Michele Vecchio	720	538
	IT3240011	Sile: sorgenti, paludi di Morgano e S. Cristina	528	338
	IT3250016	Cave di Gaggio	192	115
	IT3240012	Fontane Bianche di Lancenigo	115	64
	IT3240006	Bosco di Basalghelle	85	14
	IT3240017	Bosco di Cavalier	64	2
	IT3240016	Bosco di Gaiarine	14	2

Aree Ramsar

Non sono presenti aree Ramsar all'interno dell'area di studio

Important Bird Areas (IBA)

Codice	Nome	Superficie Totale (ha)	Superficie interessata (ha)
IBA055	Medio corso del Fiume Piave	10.832	6.377



Figura - Localizzazione delle aree protette



Figura - Localizzazione delle aree Natura 2000



Figura - Localizzazione delle Important Bird Areas

Demografia

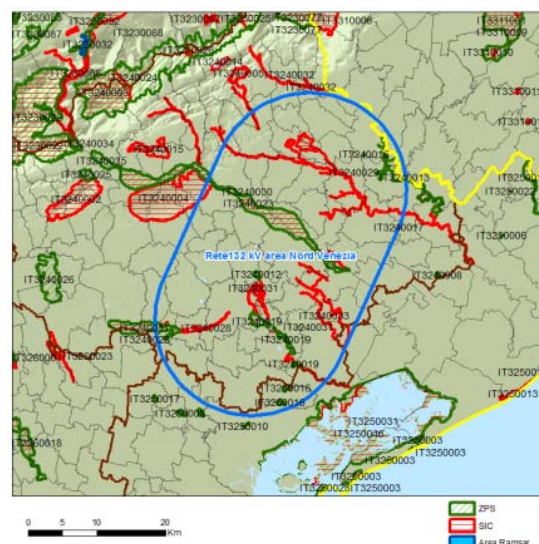
Nella figura e nelle tabelle che seguono sono raffigurati e riportati i valori ISTAT aggiornati al 2010, relativi alla popolazione e densità calcolata su base comunale. I dati ricavati si riferiscono all'intero

territorio comunale interessato dall'area di studio anche se non totalmente incluso.

Popolazione Comuni dell'area di studio
972.962



Figura - Ampiezza demografica dei comuni

Tabella - Province interessate dall'area di studio

Provincia	Superficie interessata (Kmq)	Superficie Totale (Kmq)
Treviso	1.117,1	2.479,7
Venezia	71,9	2.474,3
Pordenone	8,7	2.275,1

Tabella - Comuni interessati dall'area di studio

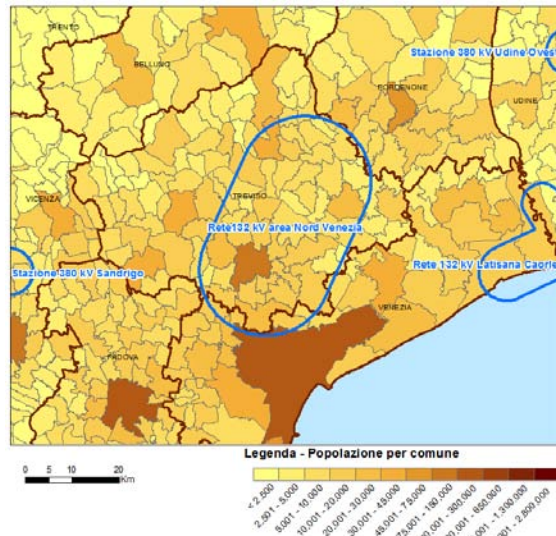
Comune	Superficie interessata (Kmq)	Superficie Totale (Kmq)	Abitanti (2010)
Treviso	55,6	55,5	82.807
Roncade	52,7	62,0	14.148
San Biagio di Callalta	48,5	48,5	13.279
Mogliano Veneto	46,3	46,3	28.115
Oderzo	41,6	42,6	20.272
Paese	38,1	38,1	21.947
Fontanelle	35,4	35,5	5.778
Conegliano	30,9	36,3	35.748
Ponte di Piave	30,9	32,8	8.309
Villorba	30,5	30,6	18.044
Susegana	29,8	44,0	12.055
Maserada sul Piave	28,8	28,9	9.394
Mareno di Piave	27,8	27,8	9.640
Gaiarine	27,6	28,7	6.163
Casale sul Sile	26,9	26,9	12.789
Mansuè	26,8	26,9	4.989
Vazzola	26,2	26,2	7.107
Breda di Piave	25,8	25,8	7.852

Comune	Superficie interessata (Kmq)	Superficie Totale (Kmq)	Abitanti (2010)
Spresiano	25,7	25,7	11.715
Godega di Sant'Urbano	24,3	24,3	6.173
Zero Branco	23,7	26,1	10.977
Preganziol	23,1	22,9	17.025
Ponzano Veneto	22,3	22,3	12.321
Monastier di Treviso	22,0	25,4	4.105
Scorzè	21,8	33,3	19.052
Marcon	21,8	25,6	15.938
Codognè	21,8	21,8	5.386
San Polo di Piave	21,0	21,0	5.021
Nervesa della Battaglia	20,1	35,6	6.948
Carbonera	19,9	19,9	11.187
Santa Lucia di Piave	19,8	19,9	9.032
Quinto di Treviso	19,0	19,0	9.846
Silea	19,0	19,0	10.118
Ormelle	18,8	18,8	4.482
San Vendemiano	18,5	18,5	10.091
Cimadolmo	17,9	17,9	3.488
San Fior	17,8	17,8	6.940
Casier	13,4	13,5	11.093
Povegliano	12,9	13,0	5.091
Venezia	11,3	415,9	270.884
Orsago	10,7	10,7	3.876
Giavera del Montello	9,8	19,9	5.211
Salgareda	9,7	27,2	6.692
Quarto d'Altino	9,6	28,2	8.212
Morgano	9,3	11,8	4.343
Istrana	8,5	26,3	9.170
Arcade	8,3	8,4	4.407
Gorgo al Monticano	8,1	27,1	4.203
Cordignano	8,0	26,2	7.141
Volpago del Montello	6,4	44,7	10.024
Zenson di Piave	6,3	9,6	1.825
San Pietro di Feletto	6,2	19,5	5.416
Colle Umberto	6,1	13,6	5.180
Brugnera	5,5	29,2	9.300
Portobuffolè	5,1	5,1	804

Comune	Superficie interessata (Kmq)	Superficie Totale (Kmq)	Abitanti (2010)
Meolo	4,8	26,7	6.566
Trevignano	3,1	26,6	10.613
Prata di Pordenone	2,9	22,9	8.569
Martellago	2,5	20,1	21.279
Chiarano	0,3	20,0	3.728
Sacile	0,2	33,3	20.227
Vittorio Veneto	0,1	82,6	28.964
Refrontolo	0,1	13,1	1.863
Densità media comuni dell'area di studio (ab./km²)			
465,3			

Uso del suolo

Nella figura che segue si riporta la rappresentazione dell'uso del suolo dell'area analizzata. A seguire le tabelle di dettaglio per la copertura Corine Landcover al terzo livello aggiornata al 2006 e i km di infrastrutture viarie



Figura - Carta di uso del suolo dell'area di studio

Tabella - Uso del suolo e Infrastrutture presenti nell'area di studio

Uso del suolo prevalente	Superficie interessata (ha)	%
Seminativi in aree non irrigue	67.728	56,6
Sistemi culturali e particellari permanenti	25.553	21,3
Tessuto urbano discontinuo	11.184	9,3
Vigneti	5.361	4,5
Aree industriali o commerciali	3.879	3,2
Aree prev. occup.da colture agrarie, con spazi nat.	2.098	1,8
Aree a vegetazione boschiva e arbustiva in evoluzione	1.063	0,9
Spiagge, dune, sabbie	896	0,7
Aree estrattive	480	0,4
Boschi di latifoglie	360	0,3

Uso del suolo prevalente	Superficie interessata (ha)	%
Aeroporti	208	0,2
Frutteti e frutti minori	147	0,1
Aree sportive e ricreative	143	0,1
Prati stabili	128	0,1
Aree verdi urbane	115	0,1
Bacini d'acqua	104	0,1
Corsi d'acqua, canali e idrovie	84	0,1
Tessuto urbano continuo	55	0,0
Paludi interne	55	0,0
Reti stradali e ferroviarie e spazi accessori	45	0,0
Cantieri	44	0,0
Discariche	31	0,0
Infrastrutture		Km
Viarie	Autostrade	9.412
	Strade Statali	10.631
	Strade Provinciali	119.906
Ferrovie		8253

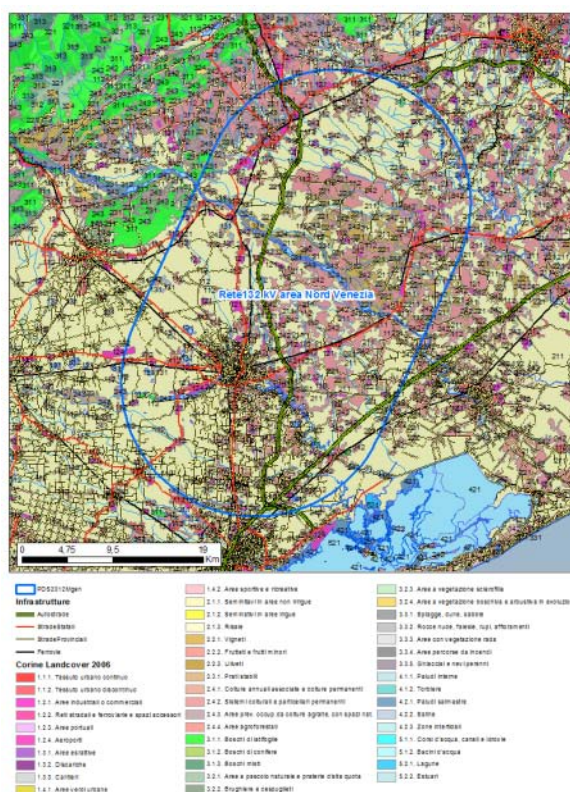
L'uso del suolo presente nell'area di studio è caratterizzato in prevalenza da seminativo in aree non irrigue e sistemi colturali e particellari permanenti il tessuto urbano discontinuo è presente al 9,3 %. Si riscontrano in misura minore vigneti e aree industriali.

Paesaggio e beni culturali, architettonici, monumentali e archeologici

Siti UNESCO

Non sono presenti siti UNESCO nell'area di studio.

Nome intervento	RETE 132 KV LATISANA CAORLE
<i>Livello di avanzamento</i>	STRATEGICO
<i>Esigenza individuata nel</i>	PDS2012
<i>Tipologia</i>	ELETTRODOTTO
<i>Regioni coinvolte</i>	VENETO, FRIULI VENEZIA GIULIA
<i>Motivazioni elettriche</i>	QUALITÀ, CONTINUITÀ E SICUREZZA DEL SERVIZIO

Finalità

Attualmente sono presenti bassi livelli di sicurezza ed affidabilità di esercizio soprattutto nei periodi di picco estivo causati da basse portate degli

elettrodotti 132 kV. Gli interventi pianificati prevedono l'adeguamento dei collegamenti 132 kV Latisana-Lignano, Lignano-Bibione e Bibione-Caorle.

Localizzazione dell'area di studio



Figura - Area di studio

parte della laguna di Marano con la foce del Fiume Tagliamento. Le aree interessate presentano morfologia pianeggiante con quote in alcuni casi al di sotto del livello del mare. Sono presenti importanti corsi d'acqua quali Tagliamento Stella e Lemene.



Figura - Rilievo altimetrico e rete idrografica principale dell'area di studio

Tabella - Regioni interessate dall'area di studio

Regione	Superficie Regione (Kmq)	Superficie Area di studio (Kmq)
Veneto	18.424	240,6
Friuli Venezia Giulia	7.858,7	91,2

Tabella - Profilo altitudinale dell'area di studio

Parametri	Area di studio
Altitudine minima	-4
Altitudine massima	14
Altitudine media	-0,2

Tabella - Principali fiumi

Nome	Lunghezza (Km)
Fiume Tagliamento	27,4
Fiume Stella	8,2
Canale Nicessolo	7,6
Fiume Lemene	6,1
Fiume Livenza	5,0

L'area di studio si estende nelle regioni Veneto e Friuli Venezia Giulia nelle province di Venezia e Udine. Il territorio è lagunare costiero e comprende

Analisi ambientale e territoriale dell'area di studio

Biodiversità

Parchi ed aree protette

Tabella - Parchi e Aree protette interessate dall'area di studio

Tipo	Codice	Nome	Superficie Totale (ha)	Superficie interessata (ha)
RNR	EUAP0979	Riserva naturale Foci dello Stella	1.408	234

Rete Natura 2000

Tabella - SIC e ZPS interessati dall'area di studio

Tipo	Codice	Nome	Superficie Totale (ha)	Superficie interessata (ha)
SIC	IT3250033	Laguna di Caorle - Foce del Tagliamento	4386	3753
	IT3320037	Laguna di Marano e Grado	16363	1915
	IT3320038	Pineta di Lignano	118	118
	IT3320036	Anse del Fiume Stella	78	78
ZPS	IT3250041	Valle Vecchia - Zumelle - Valli di Bibione	2089	2089
	IT3320037	Laguna di Marano e Grado	16363	1915
	IT3250042	Valli Zignago - Perera - Franchetti - Nova	2507	1874
	IT3250040	Foce del Tagliamento	280	280

Aree Ramsar

Codice	Nome	Superficie Totale (ha)	Superficie interessata (ha)
10	Marano Lagunare Foci dello Stella	1.437	424

Important Bird Areas (IBA)

Codice	Nome	Superficie Totale (ha)	Superficie interessata (ha)
IBA061	Laguna di Caorle	4.842	5.571
IBA062	Laguna di Grado e Marano	2.284	23.109
IBA061M	Laguna di Caorle	1.313	1.313



Figura - Localizzazione delle aree protette



Figura - Localizzazione delle aree Natura 2000 e delle aree RAMSAR



Figura - Localizzazione delle Important Bird Areas

Demografia

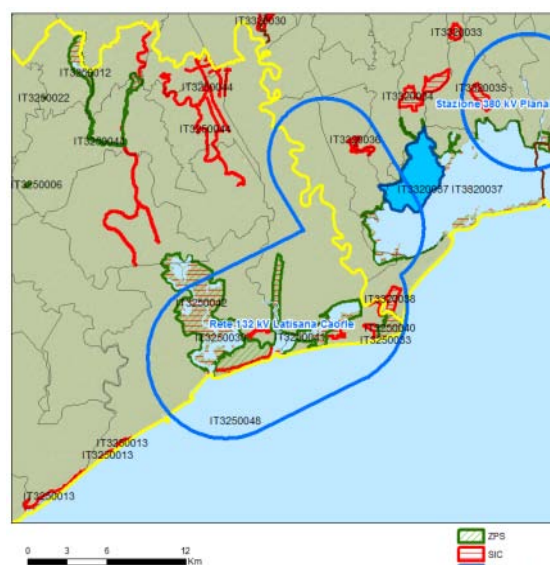
Nella figura e nelle tabelle che seguono sono raffigurati e riportati i valori ISTAT aggiornati al 2010, relativi alla popolazione e densità calcolata su base comunale. I dati ricavati si riferiscono all'intero territorio comunale interessato dall'area di studio anche se non totalmente incluso.



Figura - Ampiezza demografica dei comuni

Tabella - Province interessate dall'area di studio

Provincia	Superficie interessata (Kmq)	Superficie Totale (Kmq)	Totale
Venezia	149,4	2.474,3	
Udine	91,2	4.907,6	

Tabella - Comuni interessati dall'area di studio

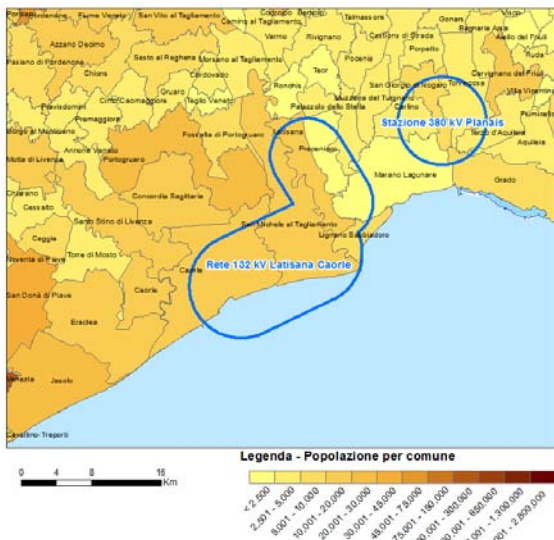
Comune	Superficie interessata (Kmq)	Superficie Totale (Kmq)	Abitanti (2010)
San Michele al Tagliamento	80,5	112,3	12.103
Caorle	68,9	151,4	12.032
Marano Lagunare	37,6	90,3	1.965
Latisana	33,6	42,2	13.953
Precenico	23,0	26,9	1.498
Lignano Sabbiadoro	9,8	16,2	6.813
Palazzolo dello Stella	6,0	34,4	3.042
Densità media comuni dell'area di studio (ab./km ²)			
465,3			

Uso del suolo

Nella figura che segue si riporta la rappresentazione dell'uso del suolo dell'area analizzata. A seguire le tabelle di dettaglio per la copertura Corine Landcover al terzo livello aggiornata al 2006 e i km di infrastrutture varie.



Figura - Carta di uso del suolo dell'area di studio

L'uso del suolo presente nell'area di studio è caratterizzato in prevalenza da seminativo in aree non irrigue e sistemi colturali e particellari permanenti dal punto di vista agricolo. Le aree lagunari le paludi e i corsi d'acqua caratterizzano in parte l'area con percentuali tra il 6 e il 3,2 mentre il tessuto urbano discontinuo è presente per il 5,4 %.

Tabella - Uso del suolo e Infrastrutture presenti nell'area di studio

Uso del suolo prevalente	Superficie interessata (ha)	%
Seminativi in aree non irrigue	14.540	48,0
Lagune	1.798	5,9
Tessuto urbano discontinuo	1.651	5,4
Paludi interne	1.249	4,1
Sistemi colturali e particellari permanenti	1.115	3,7
Corsi d'acqua, canali e idrovie	962	3,2
Bacini d'acqua	800	2,6
Paludi salmastre	296	1,0
Aree prev. occup. da colture agrarie, con spazi nat.	252	0,8
Boschi di conifere	238	0,8
Aree sportive e ricreative	151	0,5
Boschi misti	149	0,5
Spiagge, dune, sabbie	146	0,5
Aree industriali o commerciali	121	0,4
Aree portuali	109	0,4
Risaie	105	0,3
Aree a vegetazione boschiva e arbustiva in evoluzione	104	0,3
Vigneti	66	0,2
Frutteti e frutti minori	50	0,2
Boschi di latifoglie	38	0,1
Infrastrutture		Km
Viarie	Autostrade	-
	Strade Statali	169
	Strade Provinciali	1088
Ferrovie		42

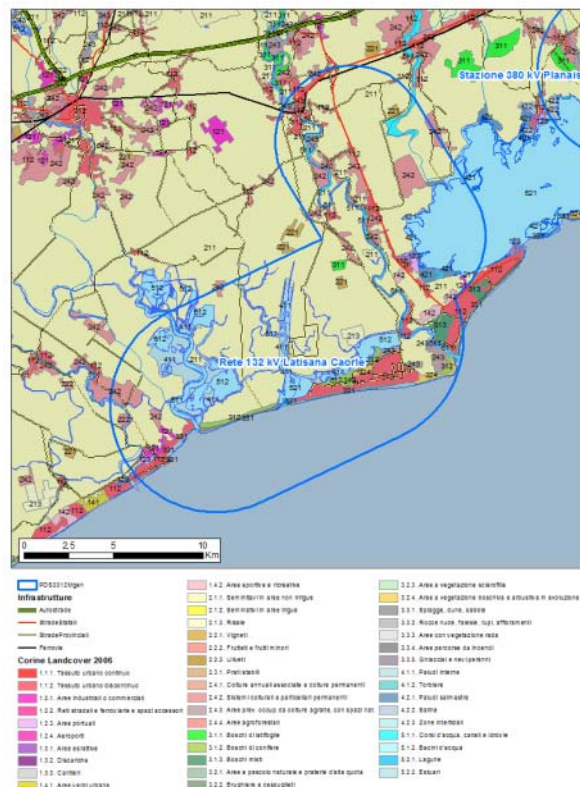
Paesaggio e beni culturali, architettonici, monumentali e archeologici

Siti UNESCO

Non sono presenti siti UNESCO nell'area di studio.